

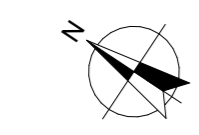













bauherr :	gemeinde muri, bahnhofstrasse 4, 3073 gümligen		
bauprojekt:	umbau bauernhaus, egghölzliweg 18, 3074 muri		
grundriss ug + eg mit umgebung			
datum:	nr.	format:	mst.
plan vom: 01.11.2024	01	1:05/80	1:100
zeichner:	sn		

baueingabedokument
 fixpunkt = ok. fb. eg ± 0.00
 schützenswert k-objekt

angaben zur baueingabe:

unterschriften: bauherr: _____
 planer: _____

legende:

	neu	ks	kontrollschicht
	bestehend	si	sickerschicht
	ausbruch	sa	schlamm-sammler
	hartplatz	dw	dachwasserschicht
	kies	fs	fallstrang
	verbundsteine	pu	putzstützen
	grünflächen	s	sohlenkote
	bepflanzungen	a	einlaufkote
	aufenthaltsfläche	e	auslaufkote
	sportfläche	d	deckelkote
	umgebungskoten	ba	bodenablauf
	böschungen	nü	notüberlauf
	tv		
	meteorabwasser		
	fäkalabwasser		
	elektro		
	trinkwasser		
	telefon		

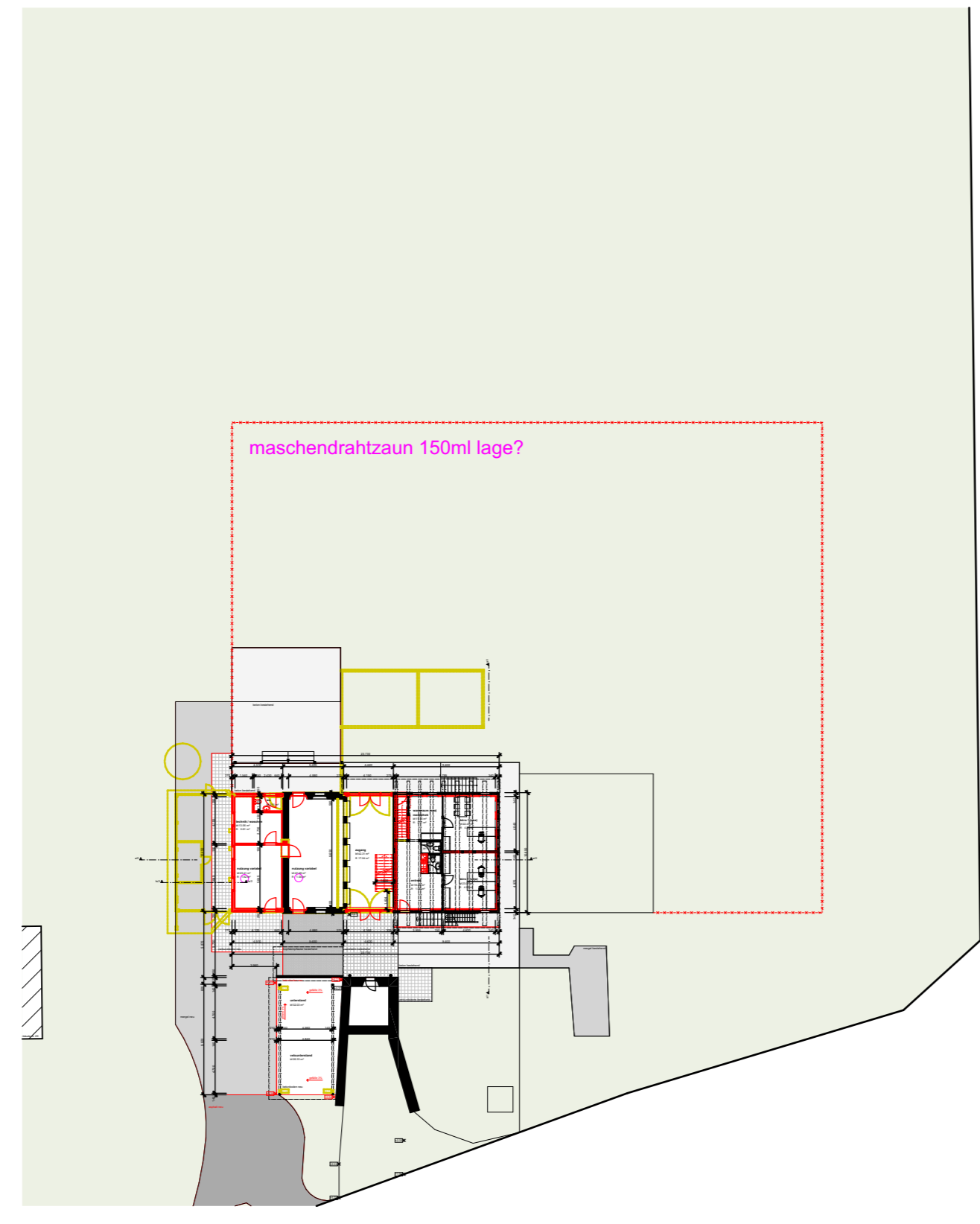

umgebung mst. 1:500

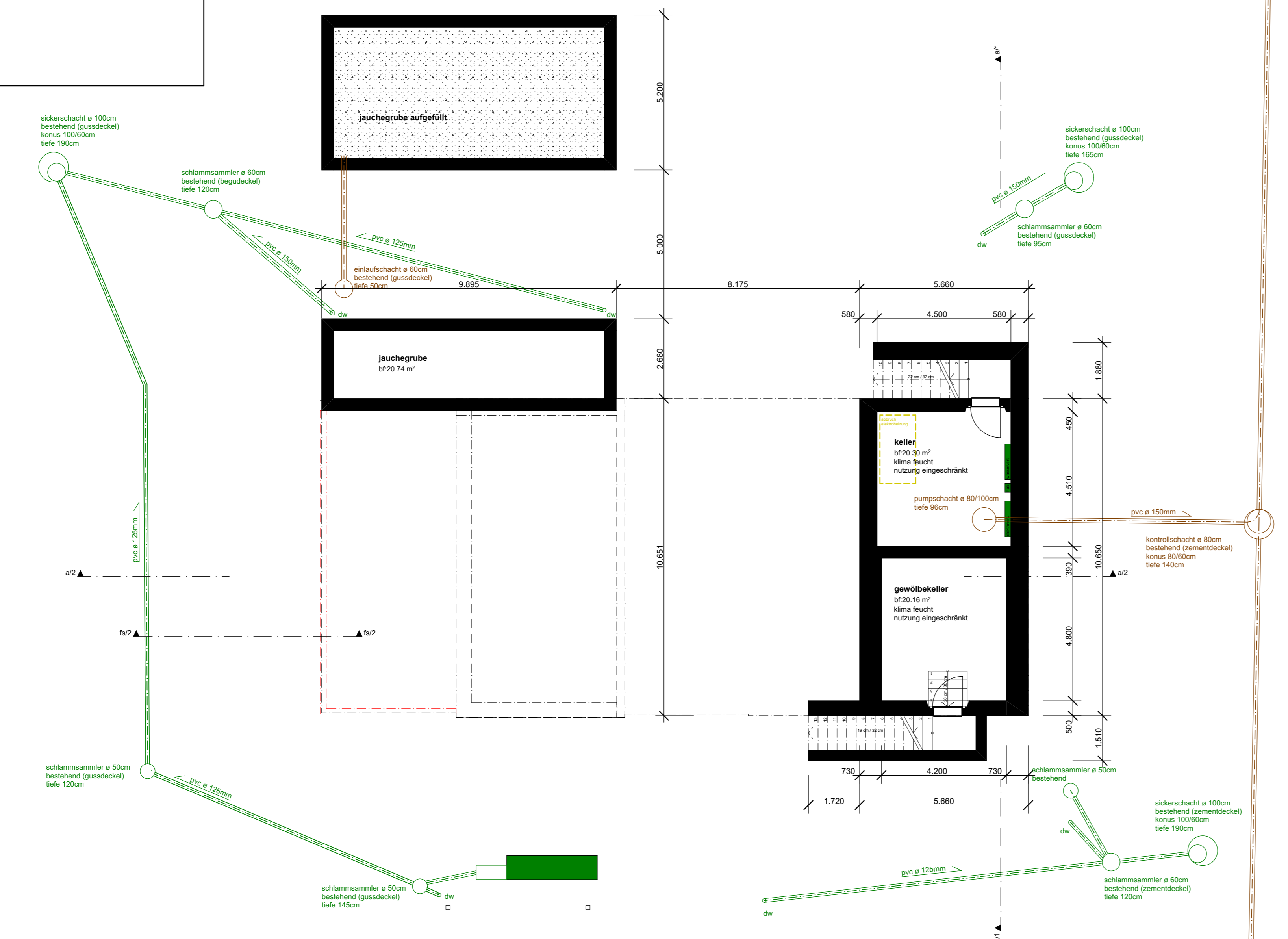

grundriss untergeschoss



grundriss erdgeschoss mit umgebung

bauherr :	gemeinde muri, bahnhofstrasse 4, 3073 gümligen		
bauprojekt:	umbau bauernhaus, egghölzliweg 18, 3074 muri		
grundriss og + dg + schnitte			
datum:	nr.	format:	mst.
plan vom: 01.11.2024	02	1:05/80 zeichner: sn	1:100

baueingabedokument
 fixpunkt = ok. fb. eg ± 0.00
 schölzenswert k-objekt

angaben zur baueingabe:

unterschriften: bauherr: _____
 planer: _____

legende:

	neu	ks	kontrollschicht
	bestehend	si	sickerschicht
	ausbruch	sa	schlammstamler
	hartplatz	dw	dachwasserschicht
	kies	fs	fallstrang
	verbundsteine	pu	putzstutzen
	grünflächen	s	sohlenkote
	bepflanzungen	e	einlaufkote
	aufenthaltsfläche	a	auslaufkote
	sportfläche	d	deckelkote
	umgebungskoten	ba	bodenablauf
	böschungen	nü	notüberlauf
	tv		
	meteorabwasser		
	fäkalabwasser		
	elektro		
	trinkwasser		
	telefon		

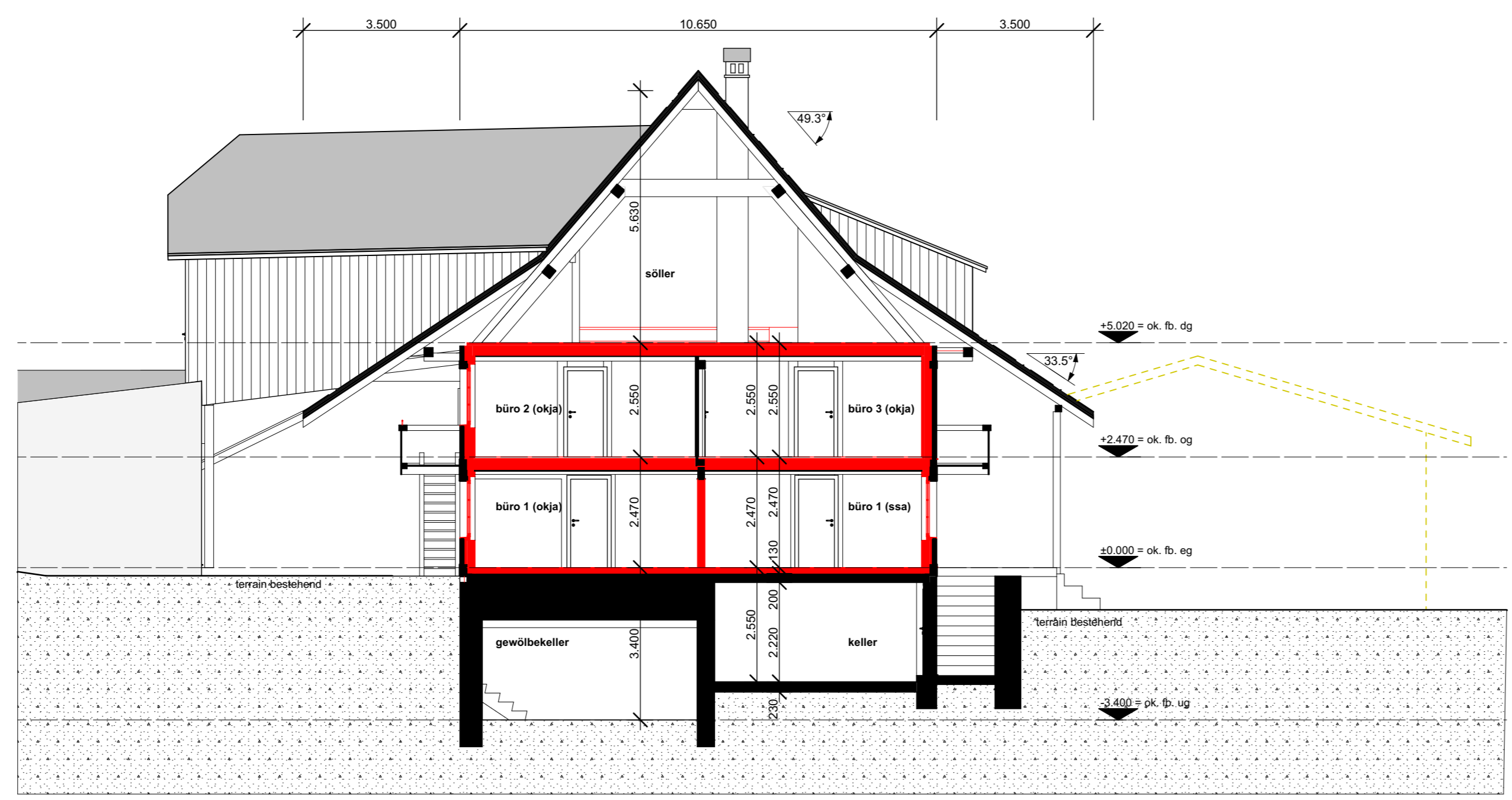

querschnitt a/1

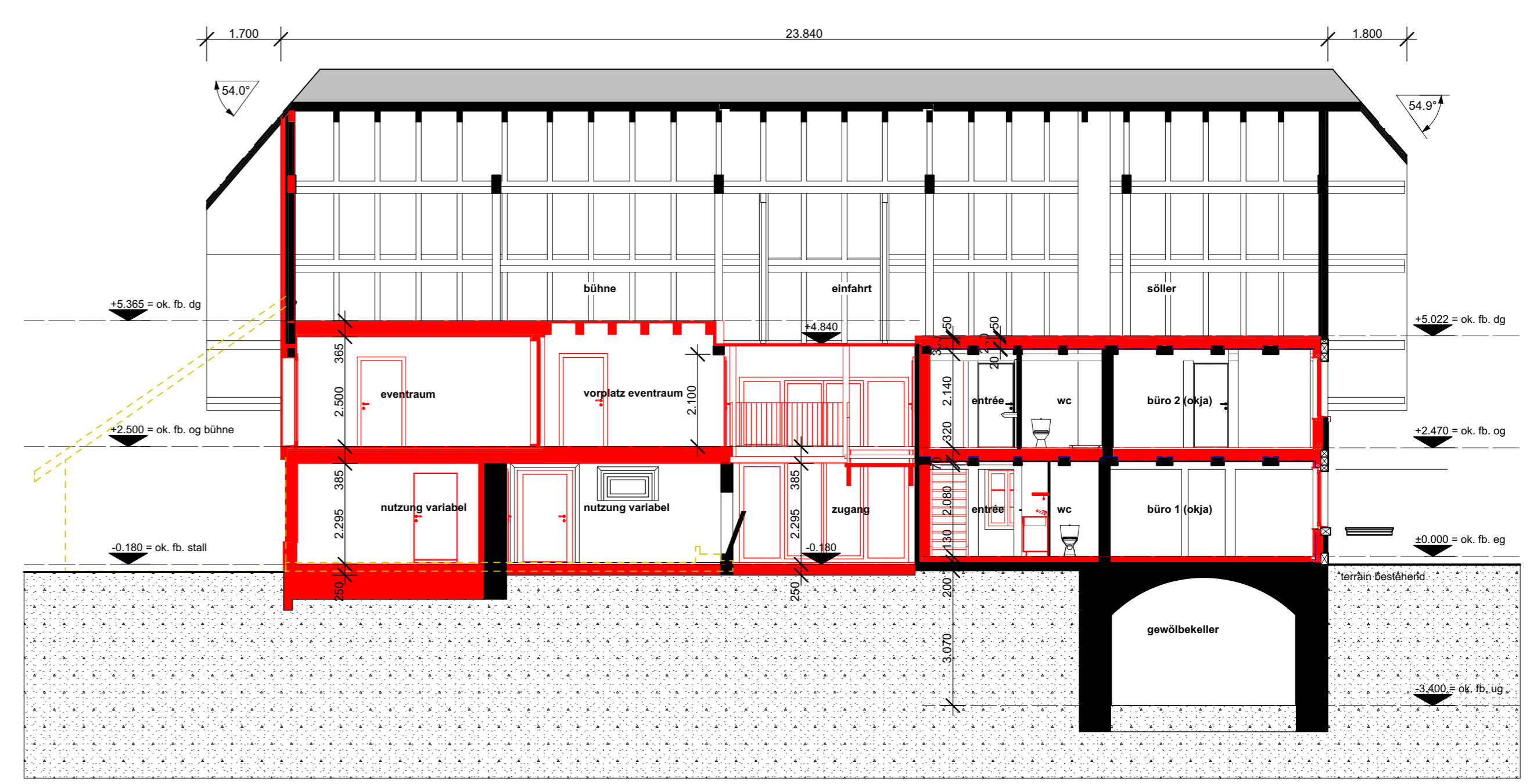

längsschnitt a/2

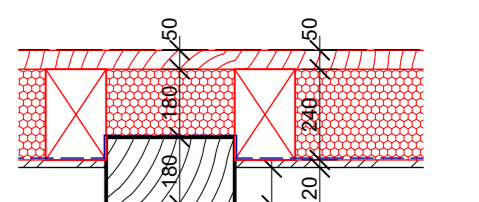

systemdetail decke über og mst. 1:20

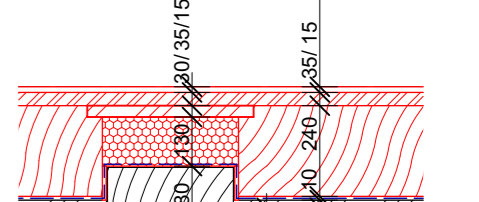

systemdetail decke über eg mst. 1:20

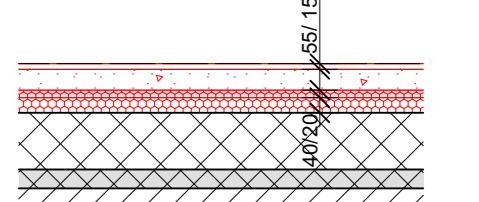

systemdetail boden eg mst. 1:20

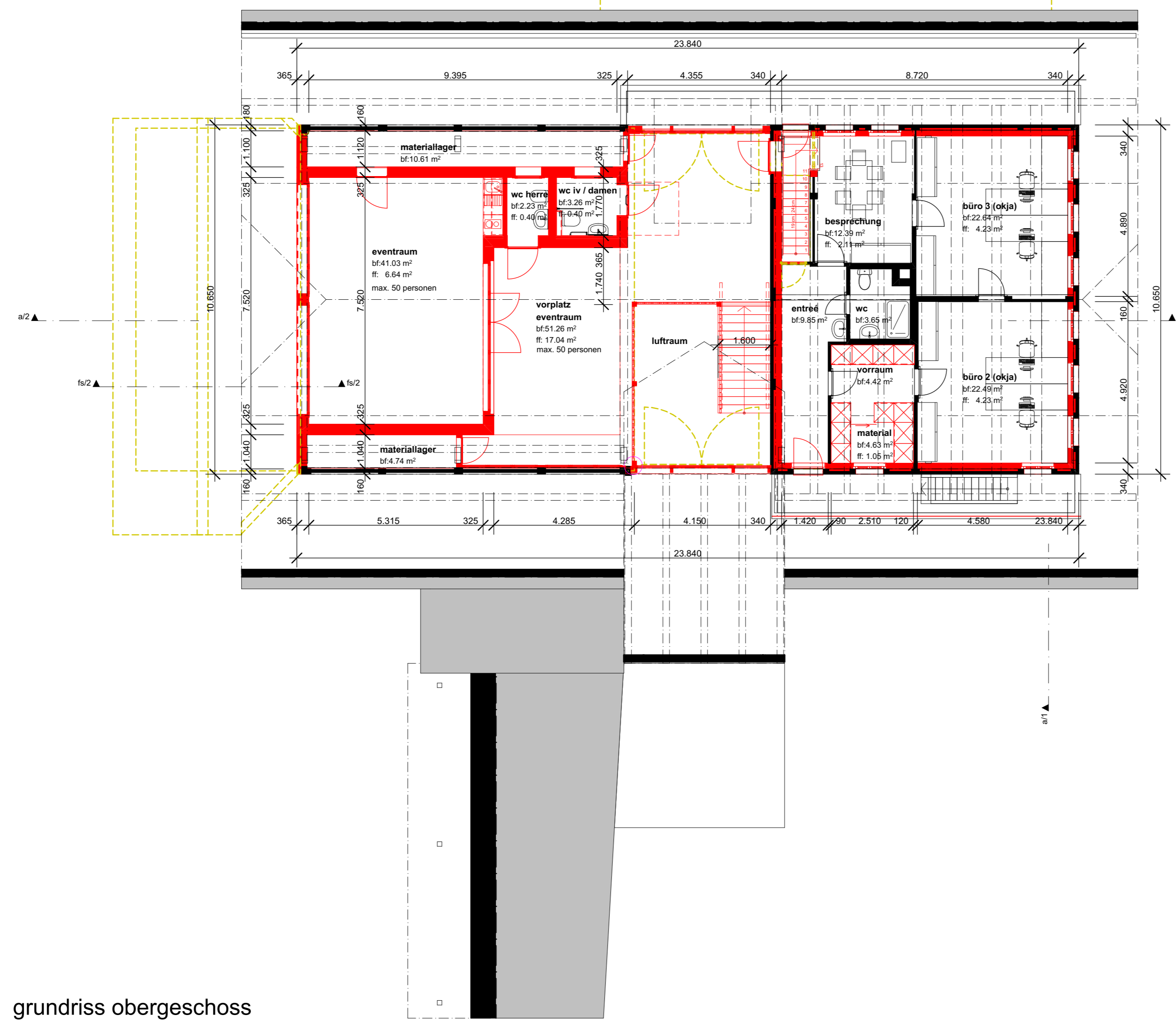

grundriss obergeschoss

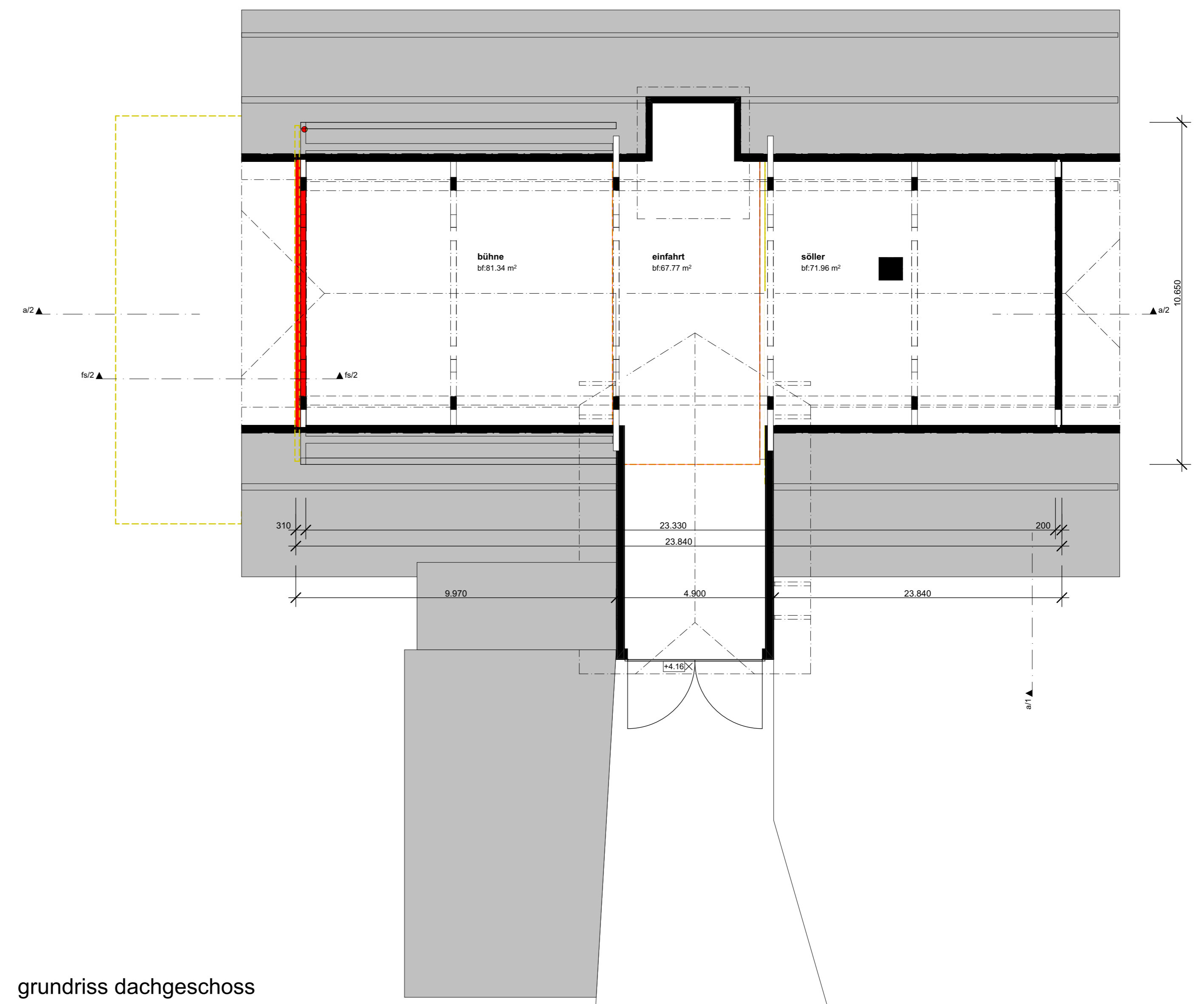

grundriss dachgeschoss

bauherr :	gemeinde muri, bahnhofstrasse 4, 3073 gümligen		
bauprojekt:	umbau bauernhaus, egghölzliweg 18, 3074 muri		
fassaden			
datum:	nr. 03	format: 1.05/80	mst. 1:100
plan vom:	01.11.2024	zeichner: sn	

baueingabedokument	
fixpunkt = ok. fb. eg ± 0.00	
schötlenswert k-objekt	
angaben zur baueingabe:	
unterschriften:	bauherr: _____
	planer: _____

legende:	
 neu	ks kontrollschicht
 bestehend	si sickerschicht
 ausbruch	sa schlamm-sammler
 hartplatz	dw dachwasserschicht
 kies	fs fallstrang
 verbundsteine	pu putzstützen
 grünflächen	s sohlenkote
 bepflanzungen	e einlaufkote
 aufenthaltsfläche	a auslaufkote
 spielfläche	d deckelkote
 umgebungskoten	ba bodenablauf
 böschungen	nü notüberlauf
 tv	
 meteorabwasser	
 fäkalabwasser	
 elektro	
 trinkwasser	
 telefon	

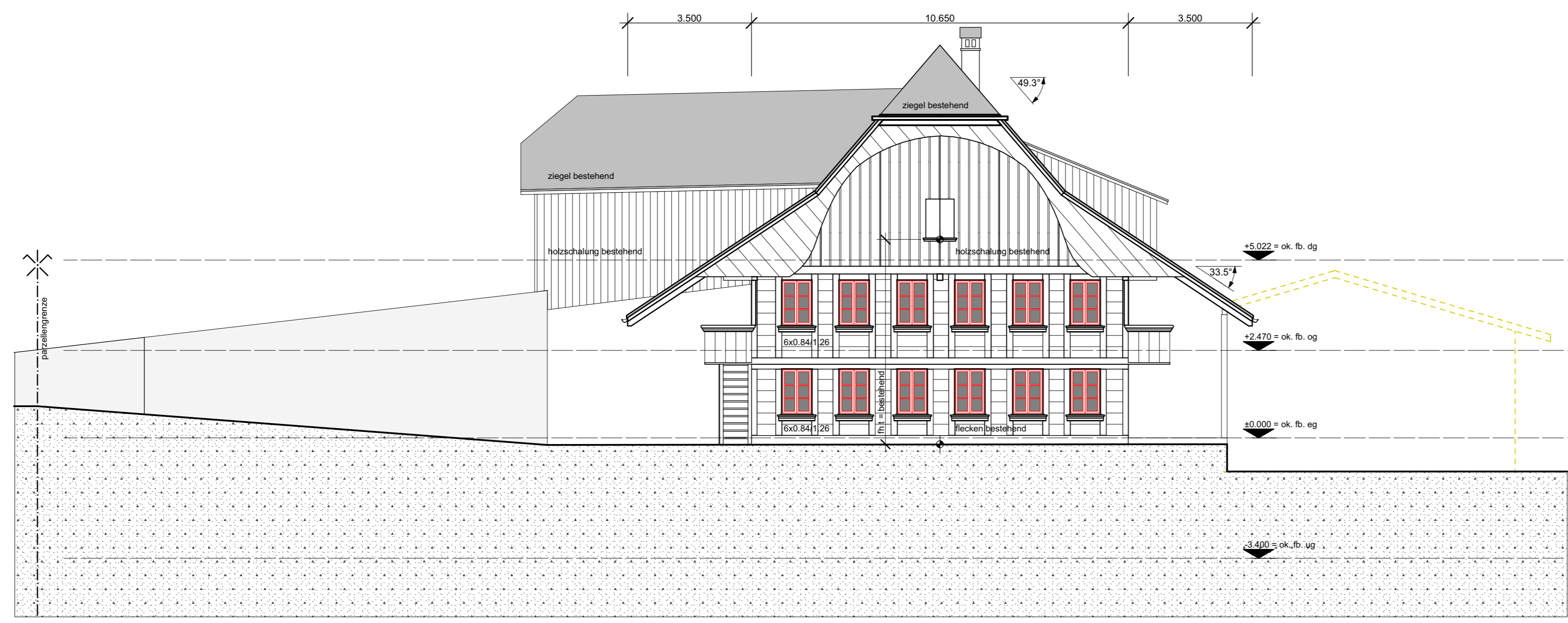

südostfassade

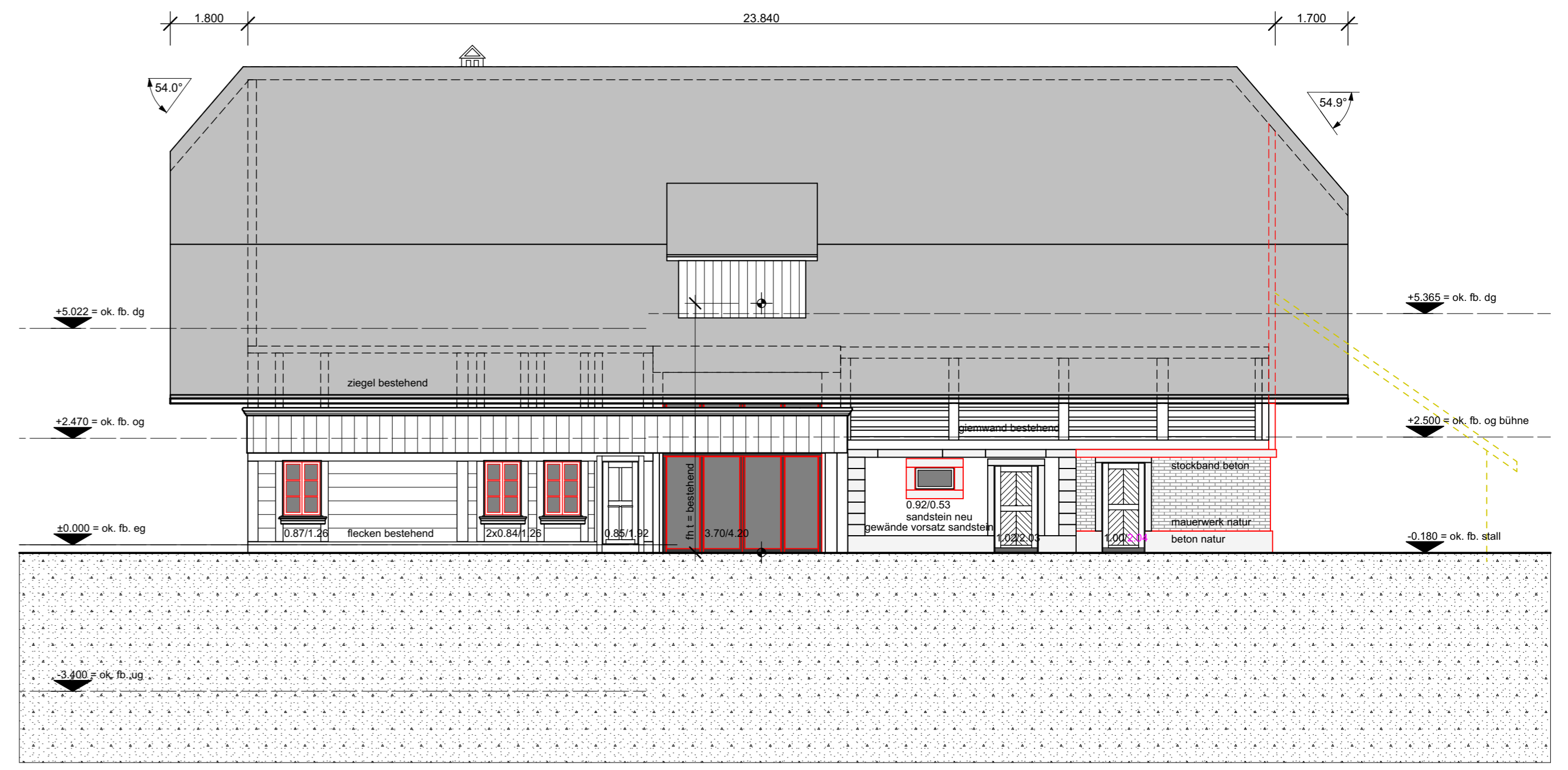

nordostfassade

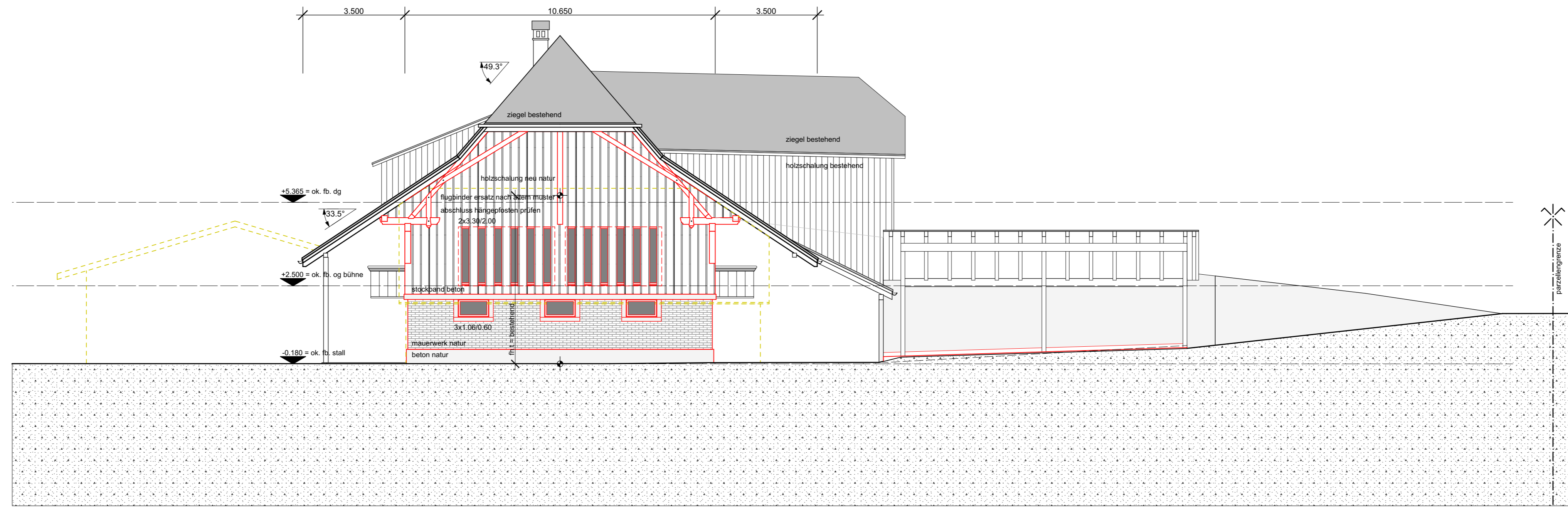

nordwestfassade



südwestfassade

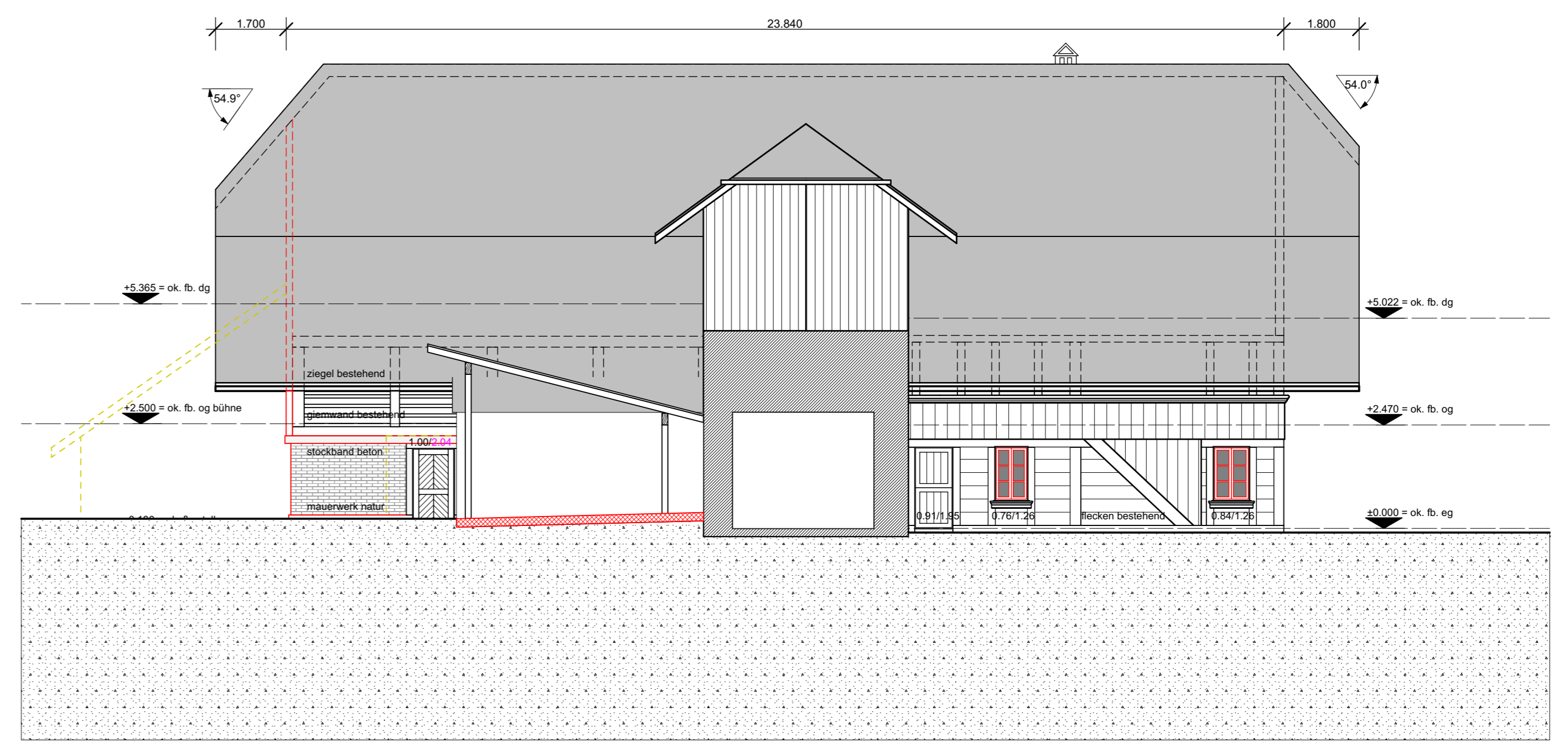

südwestfassade bühneneinfahrt